Anlage zum Flurbereinigungsbeschluss vom 01.07.2021

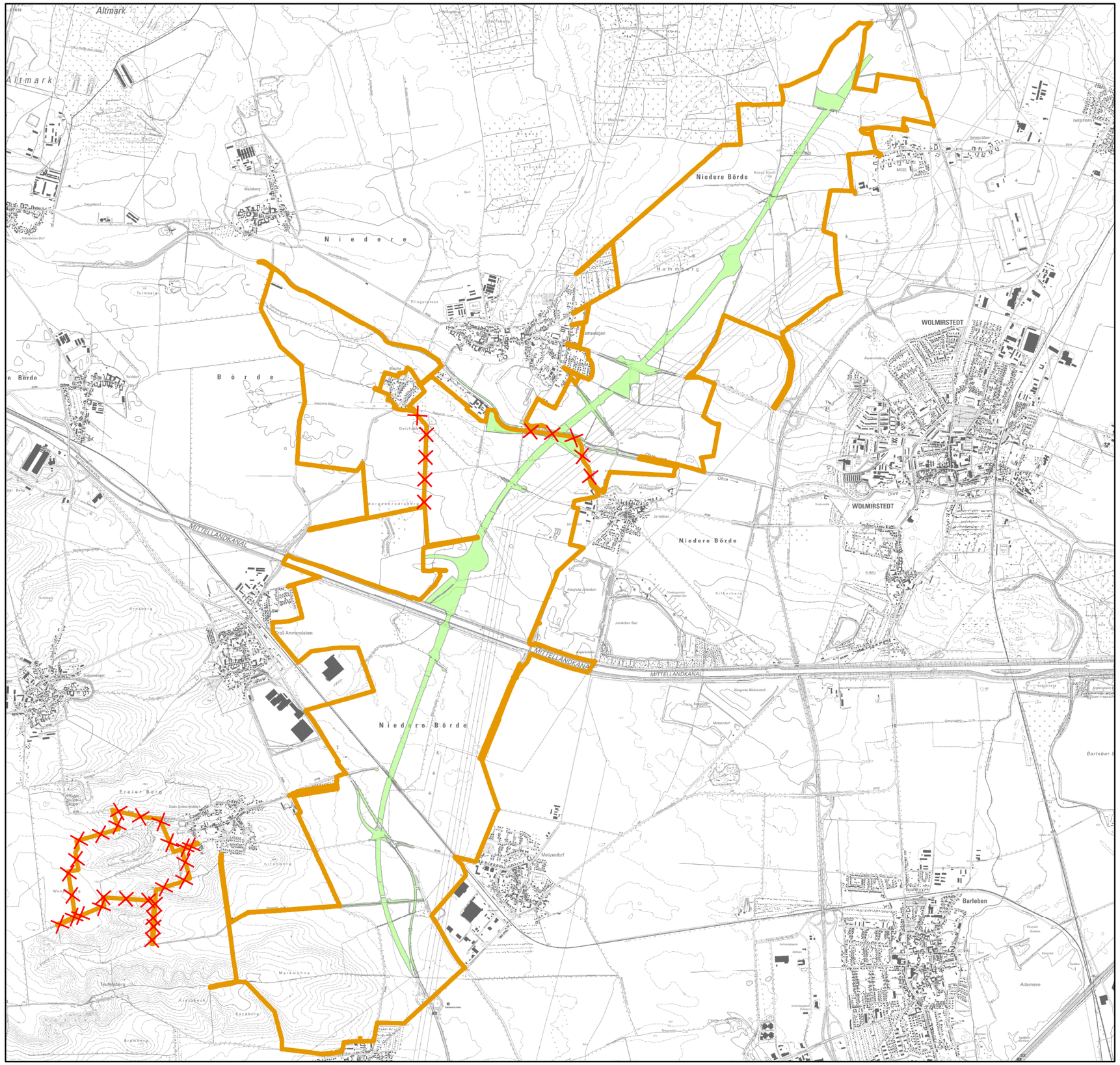

N

0 400 800 1.200 1.600 2.000 Meter

Zeichenerklärung:

Gebietsgrenze

Gebietsgrenze, ungültig

Gebietsgrenze, neu

geplante Maßnahmen

Amt für Landwirtschaft, Flurneuordnung und Forsten Mitte
38820 Halberstadt, Große Ringstraße 52
(Flurbereinigungs- und Flurneuordnungsbehörde)

Verfahrensname	Verfahrenskennung
BAB 14 Samswegen/Groß Ammensleben	BK7010

Flurbereinigungsverfahren nach §§ 87ff FlurbG

Gebietskarte

zum Änderungsbeschluss der Flurbereinigungsgebiete vom 01.07.2021

Aktenzeichen	Landkreis
B1.14 27BK7010	Börde
Größe des Gebietes	Lagebezugssystem
1989 ha	ETRS89_UTM32
Maßstab	Druckdatum
1:40.000	04.06.2021

Quellenvermerk:
Darstellung auf der Grundlage von Geobasisinformationen der Geoinformationsverwaltung Sachsen-Anhalt (Kartengrundlage: Topografische Karte DTK10-DTK50
© LVermGeo LSA (www.lvermgeo.sachsen-anhalt.de)/010312)